

**PIANO STRUTTURALE
 COMUNALE**

ADOSSATO CON DEL. DELLA COMM. STRADRD. N. 32 DEL 22/05/2014 E
 ADEGUATO A QUANTO STABILITO CON DEL. DI C.C. N. 35 30/09/2019
 (ACCOLGIMENTO O RIGETTO DELLE OSSERVAZIONI)

ELAB. TAV.05.4 DAT.01 TRASPOSIZIONE OSSERVAZIONI SU P.R.G. E P.S.C. APPROVATO DALLA COMM. STRADRD. CON DEL. N.19 DEL 22/05/2014 E TAVOLA DEL P.S.C. ADEGUATO ALLE DETERMINAZIONI DELLA DEL. DI C.C. N. 35 DEL 30/09/2019 PARAVATI 2	
M.I.E.T.O. n. 28/04/2023	
Progettisti incaricati P.S.C. Appr. C.S. Del. C.C. 19/2014 arch. Rita Carrò arch. Nicola D'Amico arch. Francesco Lanza arch. Antonio Favone Consulente del progettista: arch. Rosanna M.C. Russo	Progettisti incaricati adeguamento alla Del. C.C. 35/2019 arch. Rosanna M.C. Russo arch. Antonio Favone Consulente del progettista: arch. Rosanna M.C. Russo
Componente Agronomica: dott. Agr. Maximiliano Figliuzzi	Componente Geologica: dott. Geol. Maria Francesca Carrò

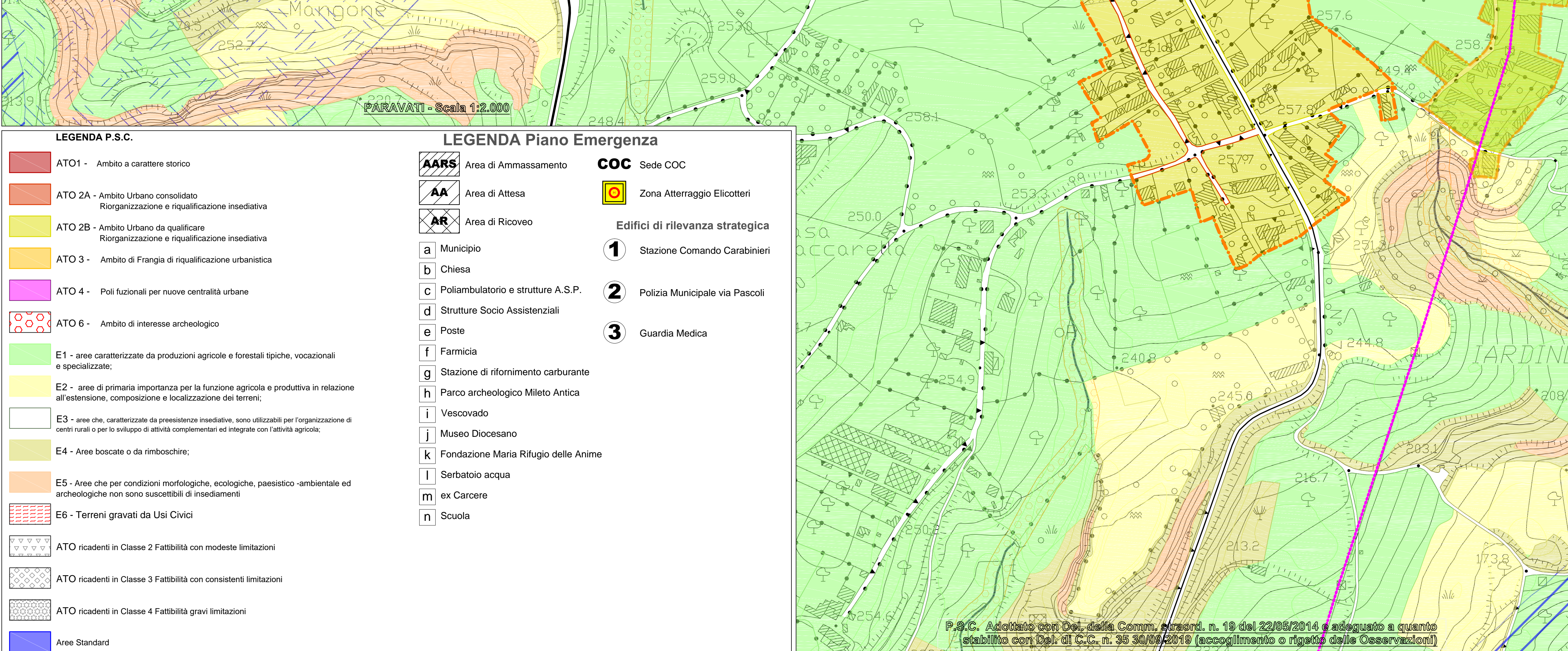
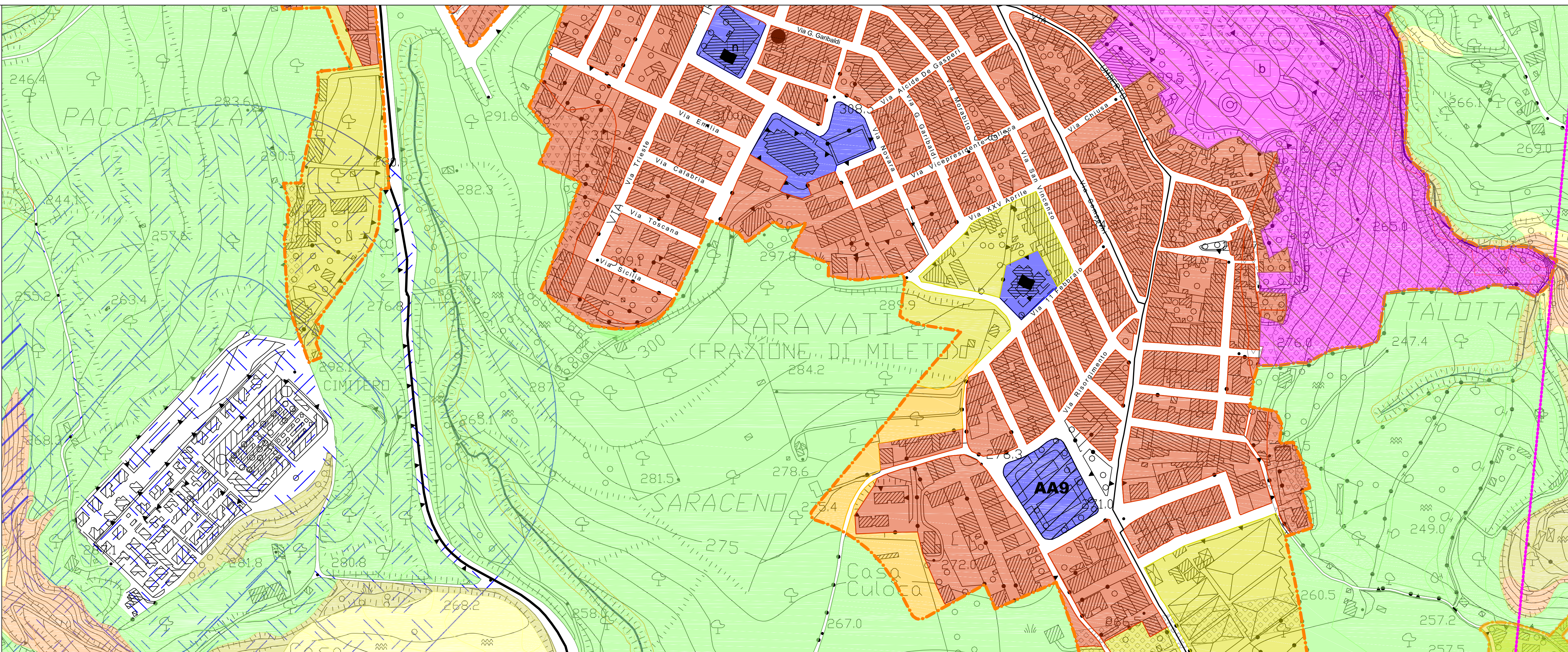
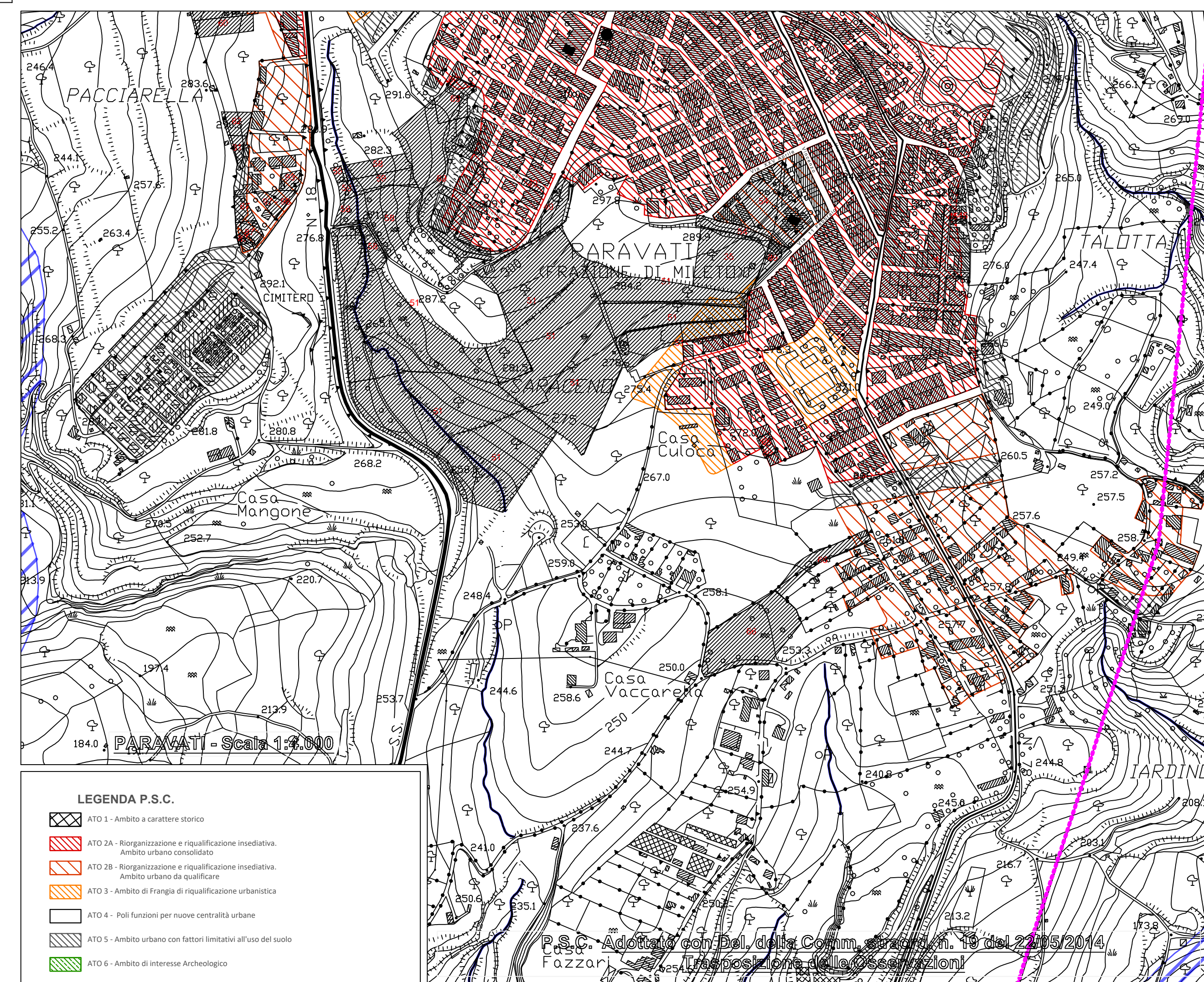
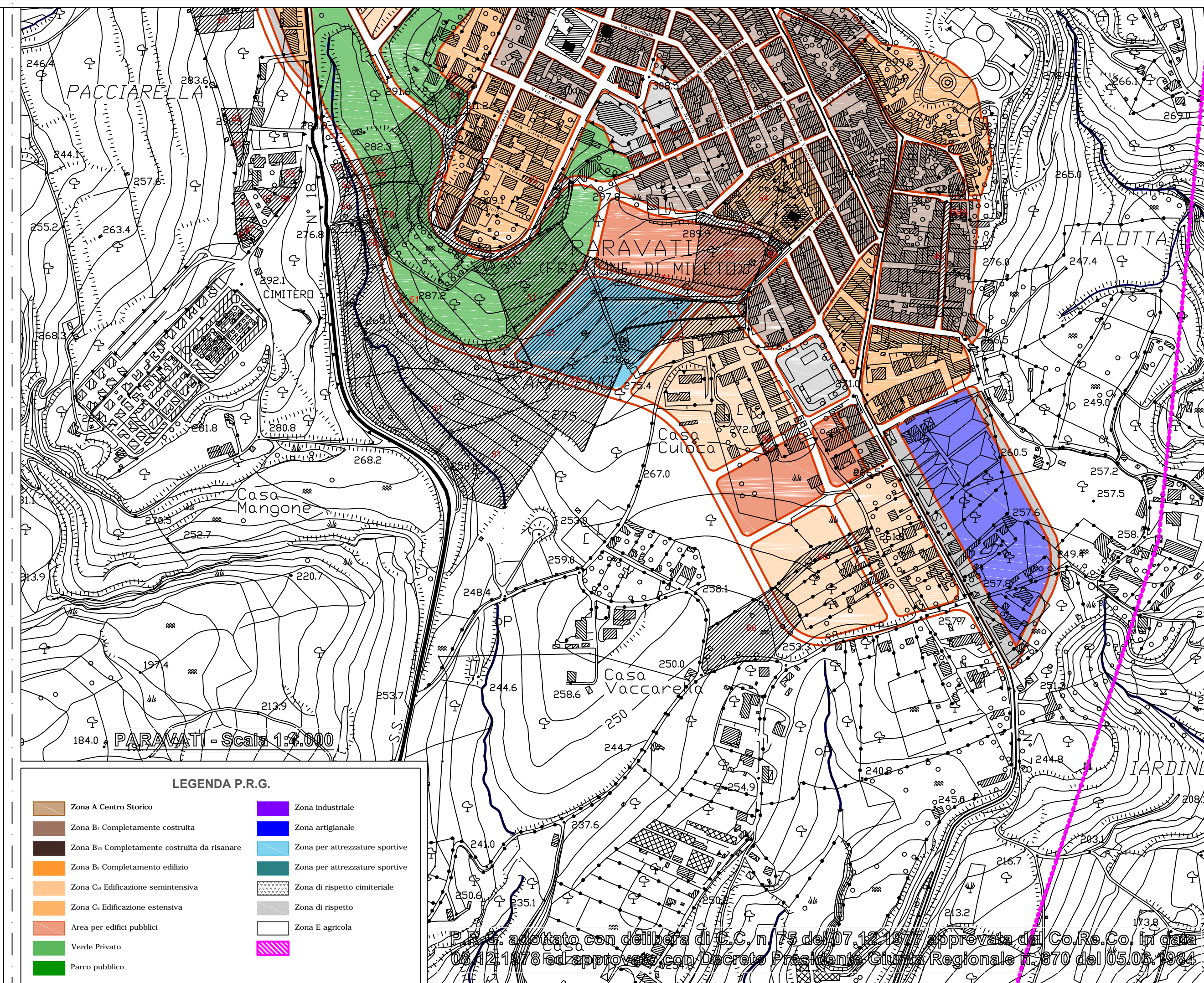

LEGENDA P.R.G.

Zona A Centro Storico	Zona Industriale	Zona artigianale
Zona B. Completamente costruita	Zona per attrezzature sportive	Zona per attrezzature sportive
Zona B. Completamente costruita da rinanziare	Zona di rispetto	Zona di rispetto
Zona C. Completamente edificata	Zona di rispetto civiltà	Zona di rispetto
Zona C. Edificazione semicostituita	Zona di rispetto	Zona di rispetto
Zona C. Edificazione semicostituita	Zona di rispetto	Zona di rispetto
Area per edifici pubblici	Zona di rispetto	Zona di rispetto
Verde Privato	Zona di rispetto	Zona di rispetto
Verde Pubblico	Zona di rispetto	Zona di rispetto

LEGENDA P.S.C.

ATO 1 - Ambito a carattere storico	E1 - aree caratterizzate da produzioni agricole e forestali tipiche, vocazionali e specializzate;
ATO 2A - Ambito Urbano consolidato Riorganizzazione e riqualificazione insediativa	E2 - aree di primaria importanza per la funzione agricola e produttiva in relazione all'estensione, composizione e localizzazione dei terreni;
ATO 2B - Ambito Urbano da qualificare Riorganizzazione e riqualificazione insediativa	E3 - aree che, caratterizzate da preesistenze insediative, sono utilizzabili per l'organizzazione di centri rurali o per lo sviluppo di attività complementari ed integrate con l'attività agricola;
ATO 3 - Ambito di Frangia di riqualificazione urbanistica	E4 - Aree boscate o da rimboschire;
ATO 4 - Poli funzionali per nuove centralità urbane	E5 - Aree che per condizioni morfologiche, ecologiche, paesistico-ambientale ed archeologiche non sono suscettibili di insediamenti
ATO 6 - Ambito di interesse archeologico	E6 - Terreni gravati da Usi Civici
ATO 1 - Ambito a carattere storico	ATO ricadenti in Classe 2 Fattibilità con modeste limitazioni
ATO 2A - Riorganizzazione e riqualificazione insediativa Ambito urbano consolidato	ATO ricadenti in Classe 3 Fattibilità con consistenti limitazioni
ATO 2B - Riorganizzazione e riqualificazione insediativa Ambito urbano da qualificare	ATO ricadenti in Classe 4 Fattibilità gravi limitazioni
ATO 3 - Ambito di Frangia di riqualificazione urbanistica	Aree Standard
ATO 4 - Poli funzionali per nuove centralità urbane	
ATO 5 - Ambito urbano con fattori limitativi all'uso del suolo	
ATO 6 - Ambito di interesse Archeologico	

LEGENDA Piano Emergenza

AARS Area di Ammassamento	COC Sede COC
AA Area di Attesa	Zona Atterraggio Elicotteri
AR Area di Ricovero	Edifici di rilevanza strategica
a Municipio	1 Stazione Comando Carabinieri
b Chiesa	2 Polizia Municipale via Pascoli
c Poliambulatorio e strutture A.S.P.	3 Guardia Medica
d Strutture Socio Assistenziali	
e Poste	
f Farmacia	
g Stazione di rifornimento carburante	
h Parco archeologico Mileto Antica	
i Vescovado	
j Museo Diocesano	
k Fondazione Maria Rifugio delle Anime	
l Serbatoio acqua	
m ex Carcere	
n Scuola	

P.S.C. Adeguato con Del. della Comm. Stradrd. n. 10 del 22/05/2014 e adeguato a quanto stabilito con Del. di C.C. n. 35 30/09/2019 (accoglimento o rigetto delle Osservazioni)