

Confine Comunale	Fattibilità con consistenti limitazioni (classe 3)
Reticolo Idrografico	Fattibilità con gravi limitazioni (classe 4)
Zone gravate da usi civici	Aree di attenzione PGRA soggette alle Misure di salvaguardia di cui al DS n. 540 del 13 ottobre 2020, il Segretario Generale dell'Autorità di bacino distrettuale dell'Appennino meridionale, valide fino all'adozione delle varianti di approfondimento del PAI
Fascia di rispetto - Autostrada A2	
Fascia di rispetto rete Ferroviaria	
Vincolo Cimiteriale	

VINCOLI PAESAGGISTICI

Vincolo idrogeologico
Area di interesse Archeologico
Vincoli Architettonici di interesse culturale
- Immobile denominato "Ufficio del Registro"
- Padiglione "Ufficio Imposte"
- Fabbricato "Ufficio Imposte Dirette"
- Palazzo "Tavella"
Vincoli architettonici di interesse culturale non noto
Vincoli architettonici di non interesse culturale

VINCOLI DI NATURA AGROPEDOLOGICA

Territori coperti da Boschi e foreste

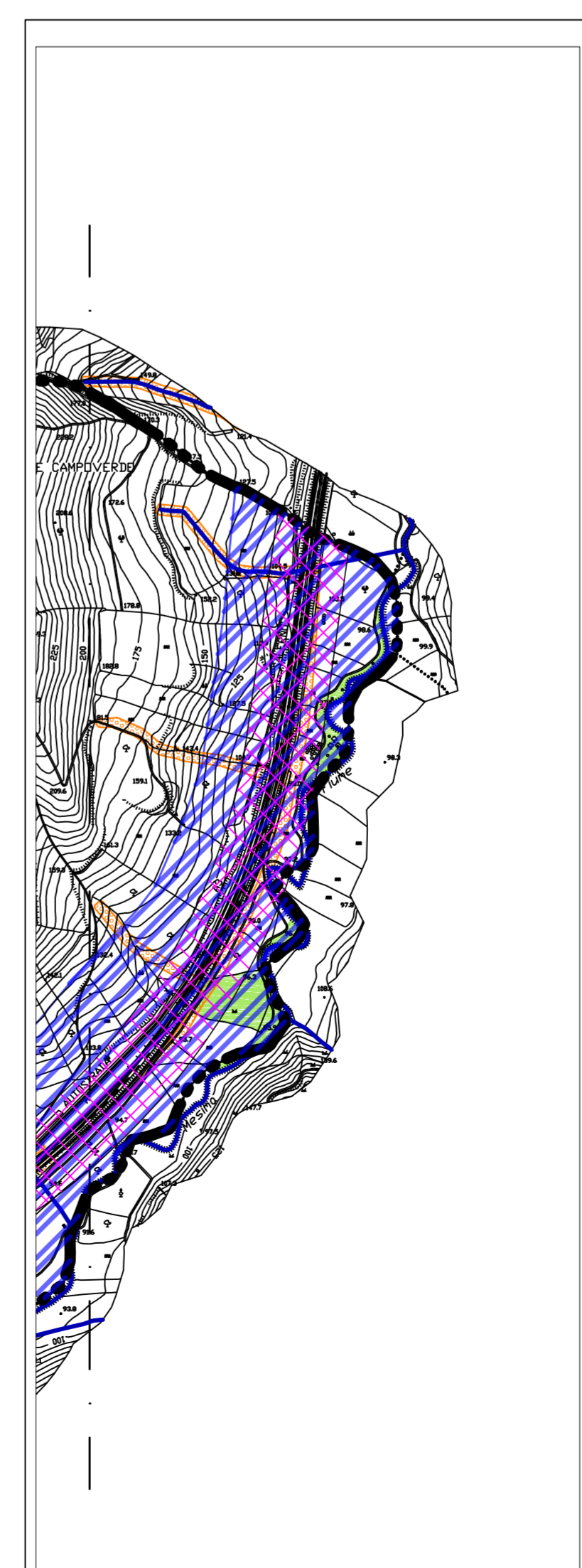
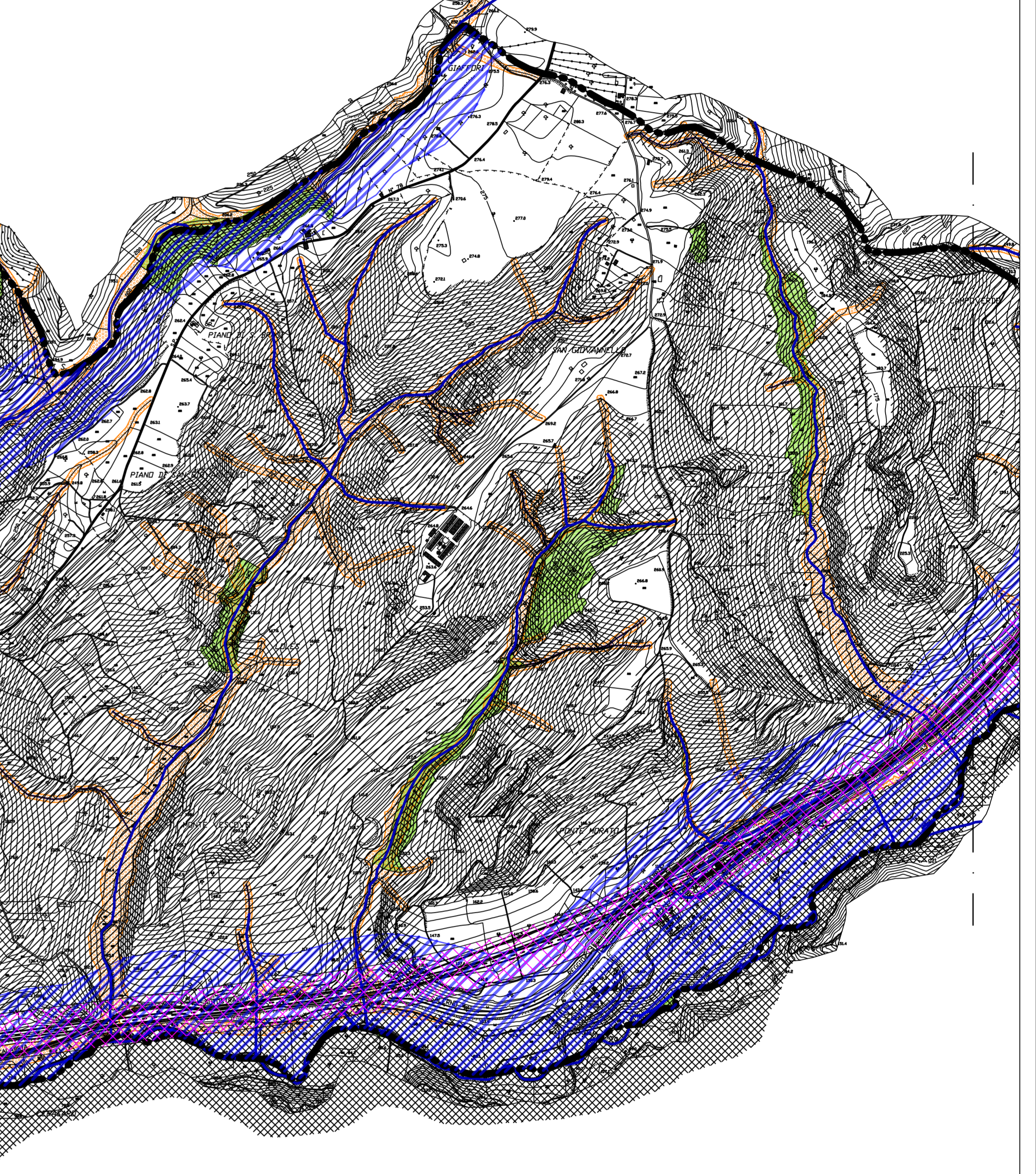

Scala 1:10.000



COMUNE DI MILETO
PROVINCIA DI VIBO VALENTIA

**PIANO STRUTTURALE
COMUNALE**

ADOTTATO CON DEL. DELLA COMM. STRADRO. N. 32 DEL 22/05/2014 E
ADEGUATO A QUANTO STABILITO CON DEL. DI C.C. N. 35 30/09/2019
(ACCOLGIMENTO O RIGETTO DELLE OSSERVAZIONI)

ELAB. 02	QNT - VINCOLI E TUTELE
MIL/2/19 - rev. 30/04/2023	
Progettisti incaricati PSC Approv. C.S. Del. C.C. 19/2014: arch. Nicola Diaceto arch. Francesco Lorusso arch. Antonio Fusco Consulente dei progettisti: arch. Roberto M. J. Deane	Progettista (Intelligence addegnata, alla Del. C.C. 31/2019): arch. Francesco Lorusso 
Componente Agronomica: dott. Agr. Massimiliano Figliuzzi	Componente Geologica: dott. Geol. Maria Francesca Cerri